Mapa geològic 1:25 000

Olost 331-2-1 (72-25)

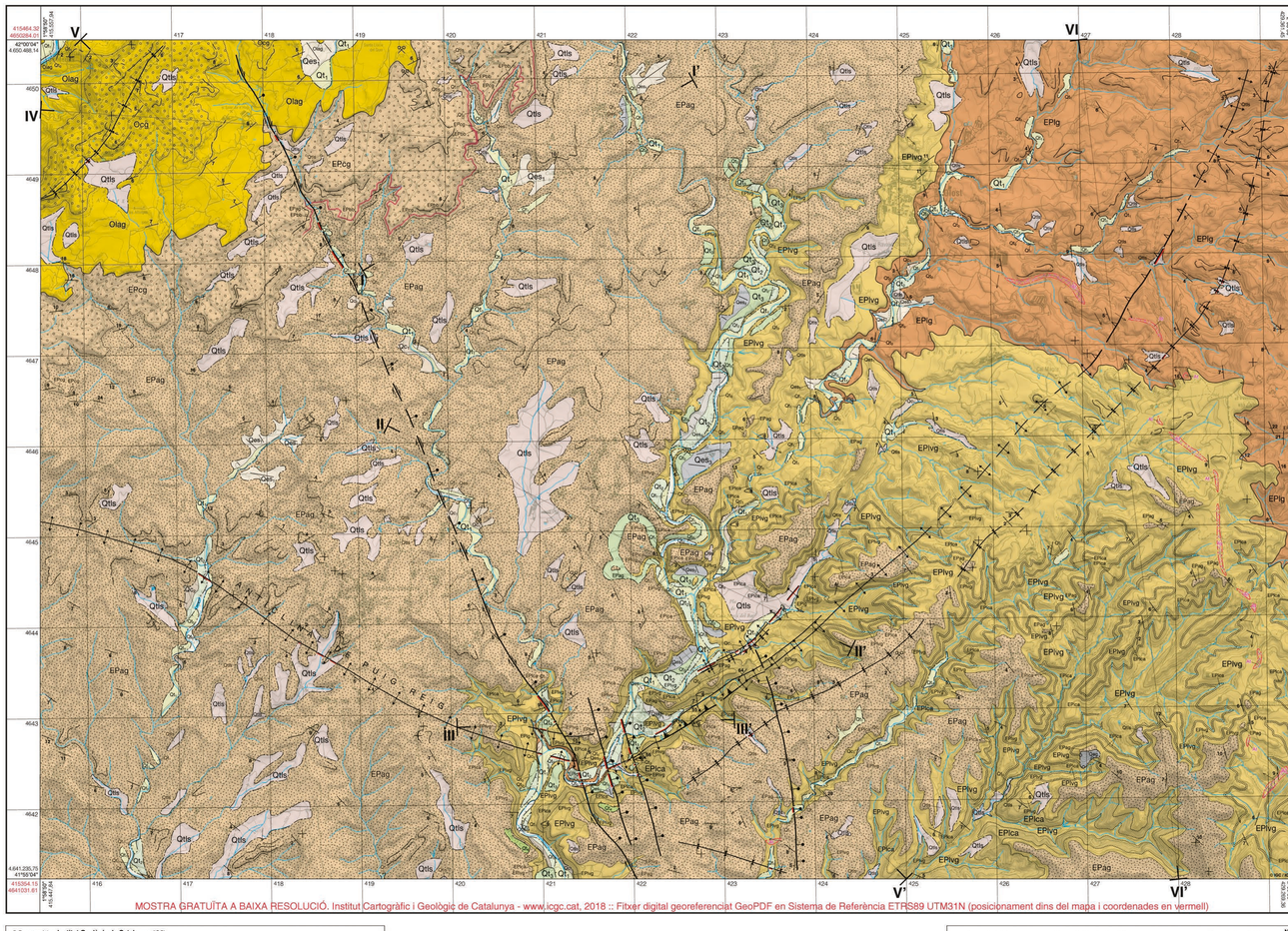

© Base topològica: **Institut Geològic de Catalunya** (IGC)
© Base altimètrica i planimètrica: BTC20m **Institut Cartogràfic de Catalunya** (ICC)
Aquest document es protegit per la Llei. Es prohibeix qualsevol reproducció total o parcial, per qualsevol mitjà, si no ha estat expressament autoritzat per l'IGC i l'ICC.

Produït per: © **Institut Geològic de Catalunya** (IGC) Edició i publicació: © **Institut Cartogràfic de Catalunya** (ICC)
© **Institut Cartogràfic de Catalunya** (ICC)
Primera edició: març 2013 Data de vol planimetria: juny 2004 Darrera edició: 2013

Escala **1: 25 000**

500 0 500 1 000 1 500 2 000 2 500 m

Convergència de la quadrícula: α' 0° 33' 33,64" W

Valor mitjà de la declinació magnètica el gener de 2013: ι° 12' 39,19" E

Variació anual: 0° 9' 0,02" E

Dades referides al centre del full

El Espacio de Hayford, Datum Europeu. Longitudes referides al meridià de Greenwich. Altitudes referides al nivell mitjà de mar a Alacant. Projecció UTM. Equidistància de les corbes de nivell: 10 metres.

NP: nord de la projecció
NM: nord magnètic
NG: nord geogràfic

Esquema geològic

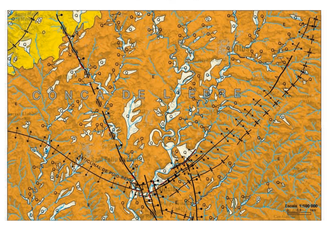

Llegendes addicionals

Unitats de l'esquema geològic

Q	Quaternari
O	Oligocè
E	Eocè

Unitats que no afloren al full

EPm	Eocè (Priabònià) Full 332-1-1	$EBlm_a$	Eocè (Bartònià) Fm. Marges de la Guixa Full 332-1-1	ELg	Eocè (Lutècià) Calcàries i gresos de Tavertet Full 295-1-2
EPgx	Eocè (Priabònià) Fm. (Formació) Guixos d'Òdena Full 363-2-1	$EBlm_b$	Eocè (Bartònià) Gresos d'Òris Full 294-1-2	ECLgb	Eocè (Cuisià-Lutècià) Fm. Romegats Full 363-2-2
$EBgm_b$	Eocè (Bartònià) Full 363-3-1	$EBlm_1$	Eocè (Bartònià) Full 363-3-1	ECv	Eocè (Cuisià-Lutècià) Fm. Vilanova de Sau Full 295-1-2
$EBlm_c$	Eocè (Bartònià) Fm. Marges de Vespella Full 332-1-1	EBp_1	Eocè (Bartònià) Fm. Gresos de Folgueroles Full 294-2-1	Pm	Paleocè Fm. Mediona Full 295-1-2
$EBlm_b$	Eocè (Bartònià) Fm. Marges de Gurb Full 332-1-1	ELb_1	Eocè (Lutècià) Fm. Marges de Banyoles Full 295-1-2	Pz	Paleozoic indiferenciat

Esquema de relacions estratigràfiques