Mapa de zones d'allaus de Catalunya 1:25 000

Vall d'Àssua - Vall Fosca

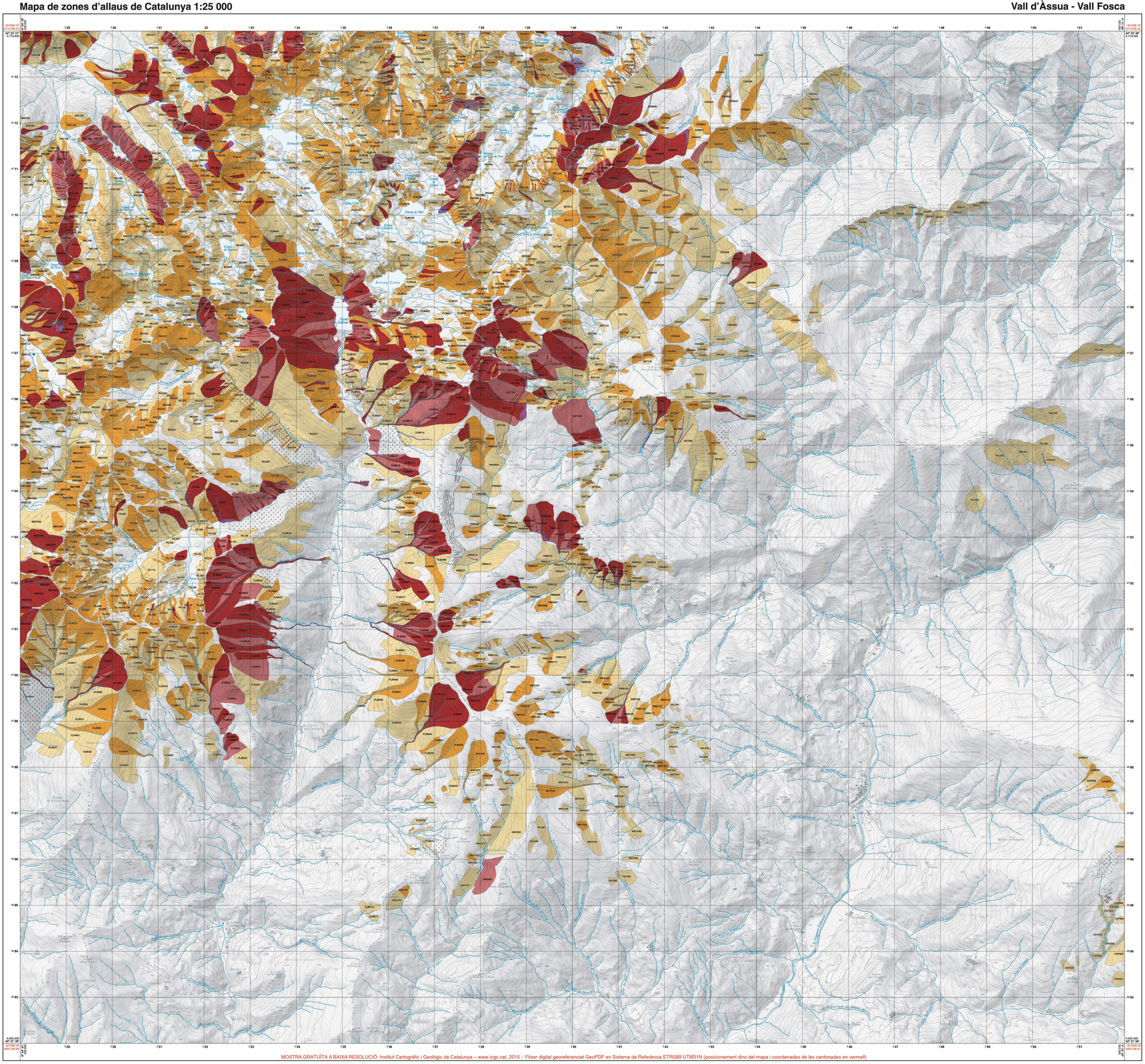

MOSTRA GRATUÏTA A BAIXA RESOLUCIÓ. Institut Cartogràfic i Geològic de Catalunya – www.icgc.cat, 2015 :: Fitxer digital georeferenciat GeoPDF en Sistema de Referència ETRS89 UTM31N (posicionament dins del mapa i coordenades de les cantonades en vermell)

Institut Cartogràfic de Catalunya, Primera edició: novembre 2005
Última edició: 2014
Edició digital: 2011 - Institut de Cartografia de Catalunya
Gran Via de les Corts Catalanes, 657 - 08010 Barcelona
Impressió: 2014 - Institut de Cartografia de Catalunya
Gran Via de les Corts Catalanes, 657 - 08010 Barcelona
Depósito Legal: B 28.189-2004
ISBN 978-84-393-8174-7

Generalitat de Catalunya
Institut Cartogràfic de Catalunya

Mapa de zones d'allaus de Catalunya 1:25 000

Vall d'Àssua - Vall Fosca

06

Mapa de zones d'allaus de Catalunya 1:25 000

Vall d'Àssua - Vall Fosca

06

Generalitat de Catalunya
Institut Cartogràfic de Catalunya

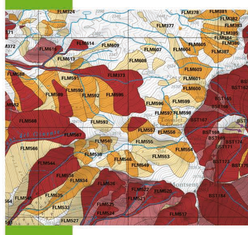

Col·lecció 1:25 000

LLEGENDA

Zones d'allaus determinades per fotointerpretació i per interpretació de camp

Zones d'allaus determinades per enquesta

Zones d'allaus on hi ha coincidència entre la informació obtinguda per fotointerpretació i per interpretació de camp, i la informació obtinguda per enquesta

Zones on tots els punts estan exposats a diverses allaus de difícil individualització, determinades per fotointerpretació i per interpretació de camp

Zones on tots els punts estan exposats a diverses allaus de difícil individualització, determinades per enquesta

Zones on tots els punts estan exposats a diverses allaus de difícil individualització, on hi ha coincidència entre la informació obtinguda per la fotointerpretació i per interpretació de camp, i la informació obtinguda per enquesta

Allaus que davallen de forma confinada o preferent determinades per fotointerpretació i per interpretació de camp

Allaus que davallen de forma confinada o preferent determinades per enquesta

Allaus que davallen de forma confinada o preferent on hi ha coincidència entre la informació obtinguda per fotointerpretació i per interpretació de camp, i la informació obtinguda per enquesta

GAR057 Identificador

Dispositius de protecció

- Reforestació
- Desencadenament artificial
- Terrassa
- Element de frenada
- Barrera per al vent
- Tasseó de desviament
- Deflector
- Barrera a carretera
- Visera
- Mur de contenció
- Àrea controlada
- Barrera (rígida o flexible)
- Cubeta d'acumulació

PROCÉS DE REALITZACIÓ

El Mapa de zones d'allaus de Catalunya és un mapa temàtic a escala 1:25 000 en el qual es representen les zones que poden ser afectades per allaus.

S'entén per zona d'allau l'àrea dins la qual al llarg del temps s'han produït desencadenaments d'allaus de diferents dimensions. El seu límit ve donat a partir de la màxima allau que els indicis existents actualment permeten determinar (geomorfològics, de vegetació i històrics). En cas d'absència d'indicis de vegetació i històrics es defineixen les possibles zones d'allaus a partir de les seves característiques geomorfològiques.

El procés de realització d'aquest mapa té tres etapes:

1. Fotointerpretació

La fotointerpretació es fa sobre fotografies aèries verticals i ortofotos fetes en absència de neu, ja que és quan s'observa millor la morfologia dels vessants i els diferents tipus de vegetació afectats per les allaus. La fotografia aèria permet una visió global de cada zona d'allau. Amb l'observació de les característiques morfològiques, de rugositat del terreny i de la vegetació, i amb l'ajut dels mapes de pendents, obtinguts a partir de la base de dades altimètrica de l'ICC, es determinen els límits de les zones afectades per les allaus.

Les fotografies aèries utilitzades per a la fotointerpretació corresponen als vols següents:

Any 1956	1:33 000	(IGN)
Any 1974	1:18 000	(IGN)
Any 1988	1:22 000	(ICC)
Any 1993	1:60 000	(ICC)
Any 1997	1:32 000	(ICC)

2. Interpretació de camp

La interpretació de camp consisteix en la identificació i descripció de les zones d'allaus determinades prèviament per fotointerpretació. Es realitza en absència de neu per tal d'observar bé la morfologia del vessant. L'observació al camp de característiques de detall no observables amb la foto aèria permet acabar de delimitar aquestes zones d'allaus, especialment pel que fa a la seva zona d'arribada. La descripció morfològica de cada zona d'allau s'incorpora a la Base de dades d'allaus del Servei Geològic de Catalunya (Institut Cartogràfic de Catalunya).

3. Enquesta

Es fa una enquesta a la població per tal d'obtenir informació sobre els diferents episodis d'allaus (tipus, freqüència, època de caiguda, etc), i els seus límits. Aquesta informació prové de testimonis oculars de la zona, bibliografia, arxius, dades de la Xarxa d'Observació Nivometeorològica del SGC-ICC, agents rurals i excursionistes en general. Hi ha, però, sectors poc habitats i/o poc freqüentats, on es fa palesa la manca d'informació. La informació obtinguda de l'enquesta és també incorporada a la Base de dades d'allaus del SGC-ICC.

La informació de camp i d'enquesta representada al present mapa és una síntesi de les dades disponibles al SGC-ICC fins al setembre del 2004.

Codificació

Per poder identificar cada zona d'allau i relacionar-la amb la informació de la Base de dades d'allaus del SGC-ICC s'ha establert una codificació que consta de sis dígits. Els tres primers corresponen a les inicials de la vall a la qual pertanyen i els tres darrers corresponen al número d'ordre de la zona d'allau dins d'aquesta vall.

Així, per exemple, el codi GAR057 correspon a la zona d'allau número 57 de la vall de la Garona (Vall d'Àran).

Advertiments

Aquest és un mapa de zones afectades per allaus. No es representa ni la perillositat del fenomen (magnitud i freqüència) ni la vulnerabilitat del medi. No és per tant un mapa que indiqui el grau de risc. És una síntesi de la informació recollida, tant per fotointerpretació i interpretació de camp com per enquesta, fins a la data de la seva publicació. És possible que hi faltí informació per absència d'indicis de determinació i/o per absència de testimonis; s'assumeix, per tant, la possibilitat que es desencadenin allaus fora de les àrees cartografiades o que en superin els límits de màxima arribada.

La informació continguda en aquest mapa s'actualitza any rere any i s'enriqueix amb les dades de nous episodis d'allaus i les detingudes a través d'enquesta. Per qualsevol actuació en o prop d'una zona d'allau recomanem la consulta de la Base de Dades d'Allaus de Catalunya (SGC-ICC) on trobareu informació actualitzada de l'activitat al Pirineu de Catalunya.

Elaboració i edició: © **Institut Cartogràfic de Catalunya** (ICC)

Aquest mapa és protegit per la Llei. Es prohibeix qualsevol reproducció total o parcial, per qualsevol mitjà, si no ha estat expressament autoritzada per l'ICC.

Document inscrit en el Registre Central de Cartografia del Consejo Superior Geográfico

Primera edició: novembre 2004 Dipòsit Legal: B.28.189-2004

MOSTRA GRATUÏTA A BAIXA RESOLUCIÓ
Institut Geològic de Catalunya - www.igc.cat / Institut Cartogràfic de Catalunya - www.icc.cat

MAPA HIPSOMÈTRIC

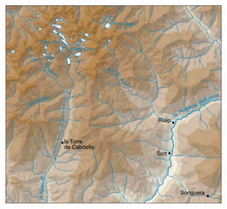

MAPA GUIA DE LA CODIFICACIÓ DE LES ZONES D'ALLAUS

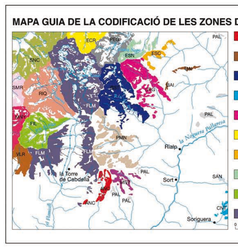

Escala 1: 25 000

500 0 500 1 000 1 500 2 000 2 500 m

NP = nord de la projecció
NM = nord magnètic
NG = nord geogràfic

Convergència de la quadrícula
ω: 1° 18' 00,44" W
Valor mitjà de la declinació magnètica el juliol de 2004
δ: 0° 0' 11,00" E
Variació anual: 0° 0' 55,40" E
Dades referides al centre del full

El·lipsoide de Hayford. Datum Europeu. Longitudes referides al meridià de Greenwich. Altitudes referides al nivell mitjà del mar a Alacant. Projecció UTM. Equidistància de les corbes de nivell: 10 metres

PRECIPITACIÓ MITJANA (mm)

(NOVEMBRE-ABRIL)

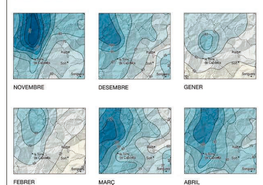

Font: Atlas Climàtic de Catalunya

- més 130 mm
- de 120 a 130 mm
- de 110 a 120 mm
- de 100 a 110 mm
- de 90 a 100 mm
- de 80 a 90 mm
- de 70 a 80 mm
- de 60 a 70 mm
- de 50 a 60 mm
- de 40 a 50 mm
- menys de 40 mm